

**Maison 2**

Cellier	7,47
Chambre 1	11,39
Chambre 2	13,03
Dgt	6,18
Entrée	3,79
Garage 1	21,53
Salon/Cuisine	58,40
SdB	6,08
Suite parentale	20,01
WC	1,74
<b>Total</b>	<b>149,62 m<sup>2</sup></b>

 <b>Atelier Federici</b>	<b>RDC</b>		<b>APS</b>
<b>Construction d'un immeuble d'habitation</b>			
Commune de BORGIO			
SCI JBD Lot Lanciatojo III - n°67, Impasse des sapins 20290 Borgo			
Route de la Mer 20213 Penta di Casinca Tel: 06.22.48.30.79 atelier.federici@gmail.com		05/01/2021	1:100
		A3	

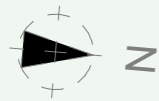

C

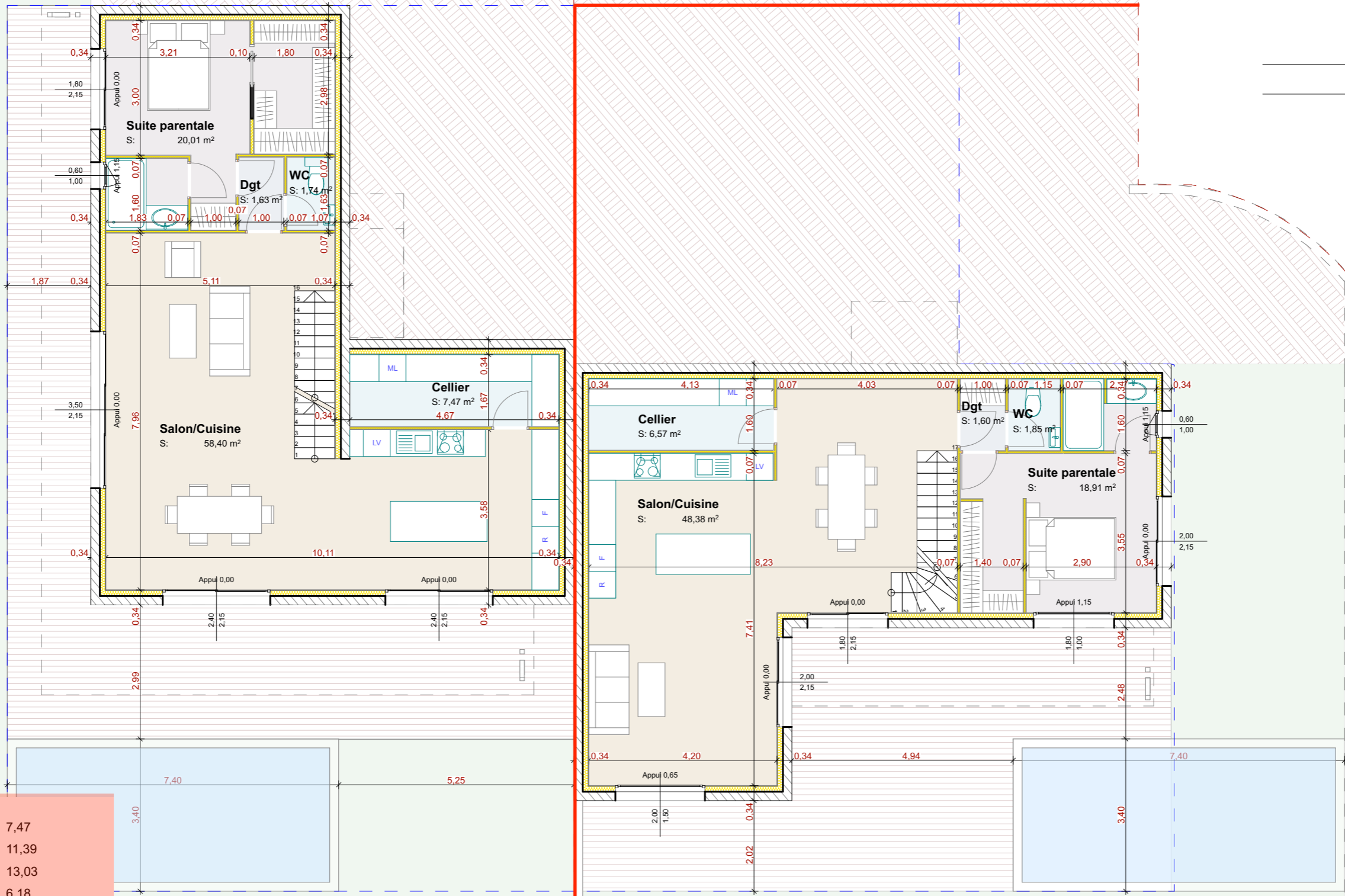

3

B

**Maison 2**

Cellier	7,47
Chambre 1	11,39
Chambre 2	13,03
Dgt	6,18
Entrée	3,79
Garage 1	21,53
Salon/Cuisine	58,40
SdB	6,08
Suite parentale	20,01
WC	1,74

149,62 m<sup>2</sup>



Route de la Mer  
20213 Penta di Casinca  
Tel: 06.22.48.30.79  
atelier.federici@gmail.com

**R-1**

**APS  
Maisons**

**Construction d'un immeuble d'habitation**  
Commune de BORGIO

SCI JBD  
Lot Lanciatojo III - n°67, Impasse des sapins  
20290 Borgo

05/01/2021 1:100 A3